monza

Ficha Técnica

MODELO: 83

DESCRIPCIÓN:

Pantalón:

Delantero: Bolsillos inclinados en costados; 1 cerillero en el derecho, 1 pliegue, bragueta con cremallera con aparamento forrado y ojal, fondillo.
Trasero: Con pinza, bolsillo de dos vivos cerrado con botón, pinza.
Cintura: Ceñida con cinturilla, 6 pasadores, forrada.
Bajo: Sin vuelta con puntada invisible.

TEJIDO:

COMPOSICIÓN	100% POLIESTER-STRECH
GRAMAJE	160 g/m2
LIGAMENTO FUNDAMENTAL	PLANA
DENSIDAD	U: 47,2 h/cm T: 38 p/cm
RESISTENCIA A TRACCIÓN	U: 134 kgf T:124 kgf
SOLIDEZ DE LAS TINTURAS	
a la limpieza en seco	4-5
al planchado	4-5
a la luz	4-5
al sudor	4-5
ENCOGIMIENTO lav. 30 ºC	máximo admitido 1%
RESISTENCIA AL PILLING	4-5
ACABADOS ESPECIALES	

CONSERVACIÓN:

CROQUIS:

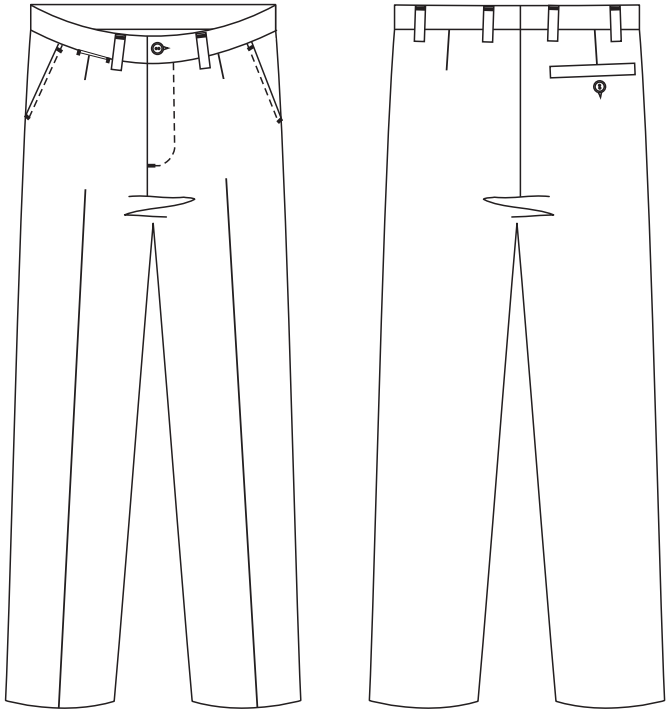

MEDIDAS:

		44	46	48	50	52	54	56	58	60	62
A	Perímetro cintura	86-88	90-92	94-96	98-100	102-104	106-108	110-112	114-116	118-120	122-124
B	Perímetro cadera	98-100	102-104	106-108	110-112	114-116	118-120	122-124	126-128	130-132	134-136
C	L. Entrepierna	70-85	70-85	70-85	70-85	70-85	70-85	70-85	70-85	70-85	70-85

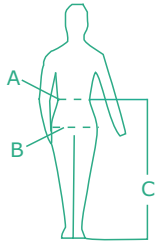

OBREROL S.A. POLÍGONO INDUSTRIAL DE SOMONTE C/ MARÍA GONZÁLEZ "LA PONDALA" Nº82-96 33393 SOTIELLO-GIJÓN ASTURIAS-ESPAÑA WWW.OBREROL-MONZA.COM